Zpravodajství Obce Ratíškovice

Upozornění pro pacienty ohledně infekce COVID-19

Žádáme všechny pacienty s příznaky infekce COVID-19, aby nechodili k lékaři, ale pouze jej telefonicky kontaktovali.

V případě nutnosti pacienty následně ošetříme.

Příznaky infekce jsou:

- **zvýšená teplota nad 37,3 °C,**
- **kašel,**
- **ztížené dýchání, trávicí obtíže,**
- **průjem a zvracení**

Mohou se vyskytovat také **bolest hlavy, ztráta čichu nebo rýma.**

MUDr. Pavel Neničká, MUDr. Eva Číhalová

Upozornění pro pacienty ohledně infekce COVID-19

Při pozitivitě následuje karanténa po dobu 10 dnů.
Za uzdravení se pokládají **poslední 3 dny bez příznaků**.
Nejvíce se infekce přenáší v zaměstnání
a při cestách do práce a z práce.

Je také velké množství infikovaných bez příznaků.
Proto je nezbytná **karanténa všech po dobu 2 týdnů**,
s možností vycházení bez styku s jinými osobami.
Doufáme, že uvedené informace pomohou k odeznění infekce.
Za pochopení a spolupráci všem děkujeme

MUDr. Pavel Nenička – 511 117 895
MUDr. Eva Číhalová – 518 367 182

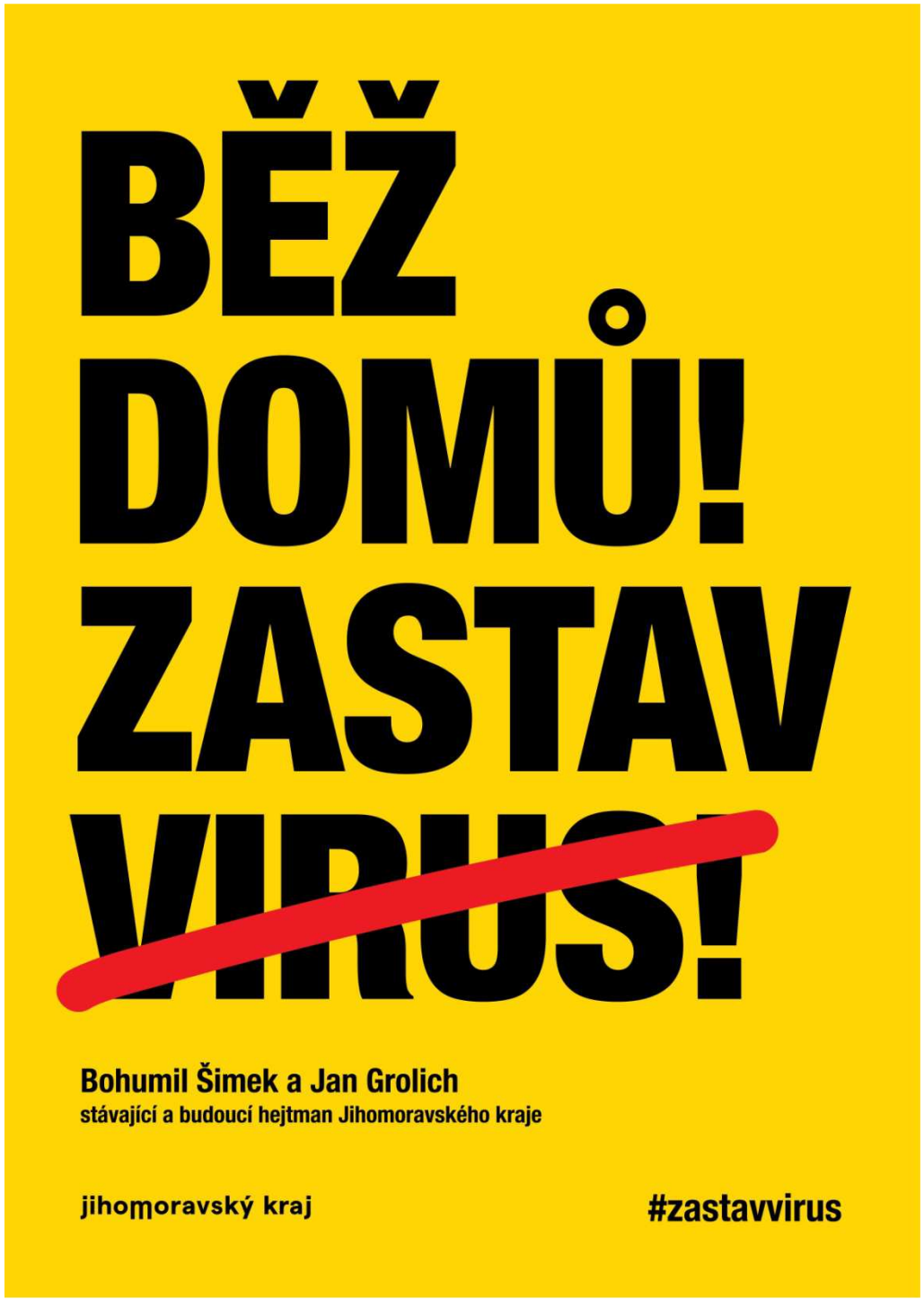
BĚŽ
DOMŮ!
ZASTAV
VIRUS!
Bohumil Šimek a Jan Grolich
stávající a budoucí hejtman Jihomoravského kraje
jihomoravský kraj
#zastavvirus

Obecní úřad Ratíškovice

Omezená provozní doba pro veřejnost do odvolání

Pondělí

8:00 – 10.00 14.00 – 17.00 hod.

Středa

8:00 – 10.00 14.00 – 17.00 hod.

k vyřízení nezbytně nutných záležitostí !

V ostatních případech vyřizujte své záležitosti telefonicky na čísle 518 367 236 nebo e-mailem podatelna@ratiskovice.com

UPOZORNĚNÍ POŠTY RATÍŠKOVICE

Vážení spoluobčané,
žádáme Vás o ohleduplnost
při doručování pošty
doručovatelkami do domu.

Je nutné dodržovat odstupy,
používat ochranné pomůcky
a včas nahlásit případnou karanténu.

Hrozí nebezpečí přenosu nákazy !

Nařízení vlády ČR

Od 28. října 2020 platí

ZÁKAZ

VOLNÉHO POHYBU OSOB

NA ÚZEMÍ ČESKÉ REPUBLIKY.

Více informací na www.ratiskovice.com
nebo www.vlada.cz

Obecní knihovna Ratíškovice

je do odvolání

UZAVŘENA.

Na Domě s pečovatelskou službou
je od pátku 9. října 2020

ZÁKAZ NÁVŠTĚV !!

Děkujeme za pochopení.

Josef Uhlík, starosta obce

Z důvodu vládních opatření

je od 14.10.2020 do odvolání

OMEZEN POČET OSOB PŘI BOHOSLUŽBÁCH NA 6.

Děkujeme za pochopení.

Z důvodu vládních opatření

je od 9. října do odvolání

UZAVŘEN

KRYTÝ PLAVECKÝ BAZÉN.

Děkujeme za pochopení.

Z důvodu vládních opatření

bude od 28. října do odvolání

UZAVŘENA

UBYTOVNA

NA KRYTÉM PLAVECKÉM BAZÉNU.

Děkujeme za pochopení.

TELEFONNÍ ČÍSLA PRO PŘÍPAD NOUZE

Starosta obce (Josef Uhlík)	723 334 386
Místostarosta obce (Radim Šťastný)	723 931 773
Obecní úřad Ratíškovice	518 367 236
Obecní policie (Tomáš Foltýn)	602 552 305
(Petr Koplík)	602 552 306
Hasiči (Ivan Vlasák)	724 081 494
Základní škola (Josef Hanák)	736 741 427

INFORMACE OBECNÍHO ÚŘADU

Obecní úřad Ratíškovice oznamuje:

Po dobu NOUZOVÉHO STAVU

platby provádějte bezhotovostně převodem na účet !

kopírování a výdej pytlů – omezeno

Struktura Obecního úřadu Ratíškovice

Starosta obce	Ing. Josef Uhlík	518 367 394 **starosta@ratiskovice.com**
Místostarosta obce	PhDr. Radim Šťastný	518 367 236 **mistostarosta@ratiskovice.com**
Asistentka starosty (podatelna)	Jarmila Šaňková	**518 367 236** **podatelna@ratiskovice.com**
Mzdy	Monika Kotásková	518 367 236 **mzdy@ratiskovice.com**
Pozemky	Irena Holečková	518 368 138 **pozemky@ratiskovice.com**
Fakturace	Alena Novotná	518 367 236 **fakturace@ratiskovice.com**
Správce sítě	Tomáš Hanák	518 367 382 **webmaster@ratiskovice.com**
Účetní obce	Ing. Lukáš Koplík	518 367 430 **ucetni@ratiskovice.com**
Matrika	Jana Kopáčková	518 367 435 **matrika@ratiskovice.com**
Obecní policie	Tomáš Foltýn, Petr Koplík	518 367 438 **ob.policie@ratiskovice.com**

Z důvodu přeložení inženýrských sítí bude výstavba bytového domu v ulici Ulička zahájena až v měsíci říjnu.

Upozorňujeme pacienty zdravotního střediska na možnost parkování aut na provizorním parkovišti v ul. Zelničky (parčík za střediskem).

BYTOVÝ DŮM
Č.P. 101
UL. DĚDINA
VCHOD DO ZDRAVOTNÍHO STŘEDISKA
VJEZD PRO LÉKAŘE
STAVENIŠTĚ
VÝSTAVBA
BYTOVÉHO
DOMU
OD 22.9.2020
UL. ULIČKA
UL. ZELNIČKY
PARKOVIŠTĚ
PRO PACIENTY
VCHOD DO ZDRAVOTNÍHO STŘEDISKA

OBECNÍ POLICIE RATÍŠKOVICE

TOMÁŠ FOLTÝN

602 552 305

PETR KOPLÍK

602 552 306

---

518 367 438 (DOPOLEDNE)

SBĚRNÝ DVŮR RATÍŠKOVICE

Provozní doba
SBĚRNÉHO DVORA

út* : 7.00 – 17.00 hod.
čt* : 7.00 – 17.00 hod.
so*: 7.00 – 15.00 hod.

Polední přestávka* : 11.30 – 12.30

Tel.: 723 763 822

SVOZ ODPADU 2020

ČTVRTEK

5. října

DOMOVNÍ

SVOZ PLASTŮ 2020

STŘEDA

4. listopadu

2.12., a 6.1.2021

Plasty připravte před své domy do 6.30 hodin

PYTLE S PLASTY

PŘIPRAVTE PŘED SVÉ DOMY

ŘÁDNĚ SVAZANÉ.

PYTLE, KTERÉ NEBUDOU SVÁZÁNY NEBUDOU VYVEZENY !!

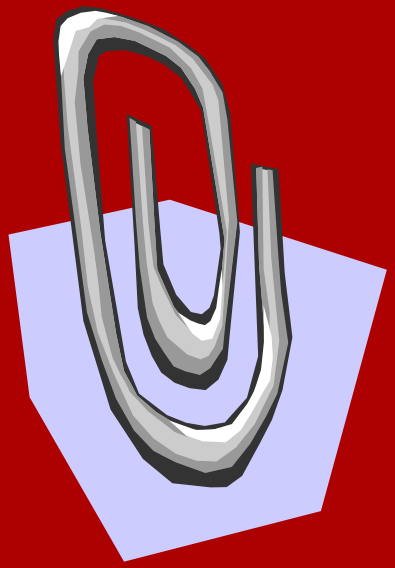

OZNÁMENÍ

Zpravodajství obce Ratíškovice

MUDr. Proksová

oznamuje:

2. - 9. listopadu 2020

NEORDINUJE.

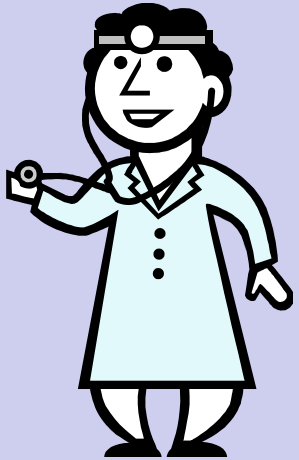

Zástup: MUDr. Vrzalová

(ZS Dubňany)

vždy 8.00 – 10.00 hodin.

Z důvodu plánovaných prací na zařízení distribuční soustavy, bude v naší obci přerušena dodávka elektrické energie

dne 12. listopadu 2020.

V době od 8:30 do 16:00 hodin

v ul. U Trati

V době od 7:30 do 15:30 hodin

v ul. Zelnice od č.p. 1033 po 1046

(pravá strana ulice)

V době od 8:00 do 16:00 hodin

v ul. Řádky od č.p. 184 a č.p. 1290 po 1358 a č.p. 1007,

a ul. Hasičská od č.p. 698 po 1290 - pravá strana ulice.

Ratíškovice,Řádky 12.11.2020 od 8:00 do 16:00 hod.
184
Řádky
Mokré řádky
Cihlářská
Humna
Rohatecká
Hasičská
U Včelína
1290
hasiči
297
687
Řádky
vypnutá oblast
1007
1358
698
Zbrodek
Múdrá
Ke Stadionu
U Hřiště
pekárna

Ratíškovice,U Trati 12.11.2020
od 8:30 do 16:00 hod.
U Lesa
Sečka
U Trati
Vinařská
Muzeum
ve Vagónu
vypnutá
oblast
623
895
625
614
1311
892
665
617
578
637
556
1405
306
1110
210
843
296
868
846
852
848
691
912
887
845
813
847
897
910
894
1010
954
1026
940
980
959
953
1013
1017

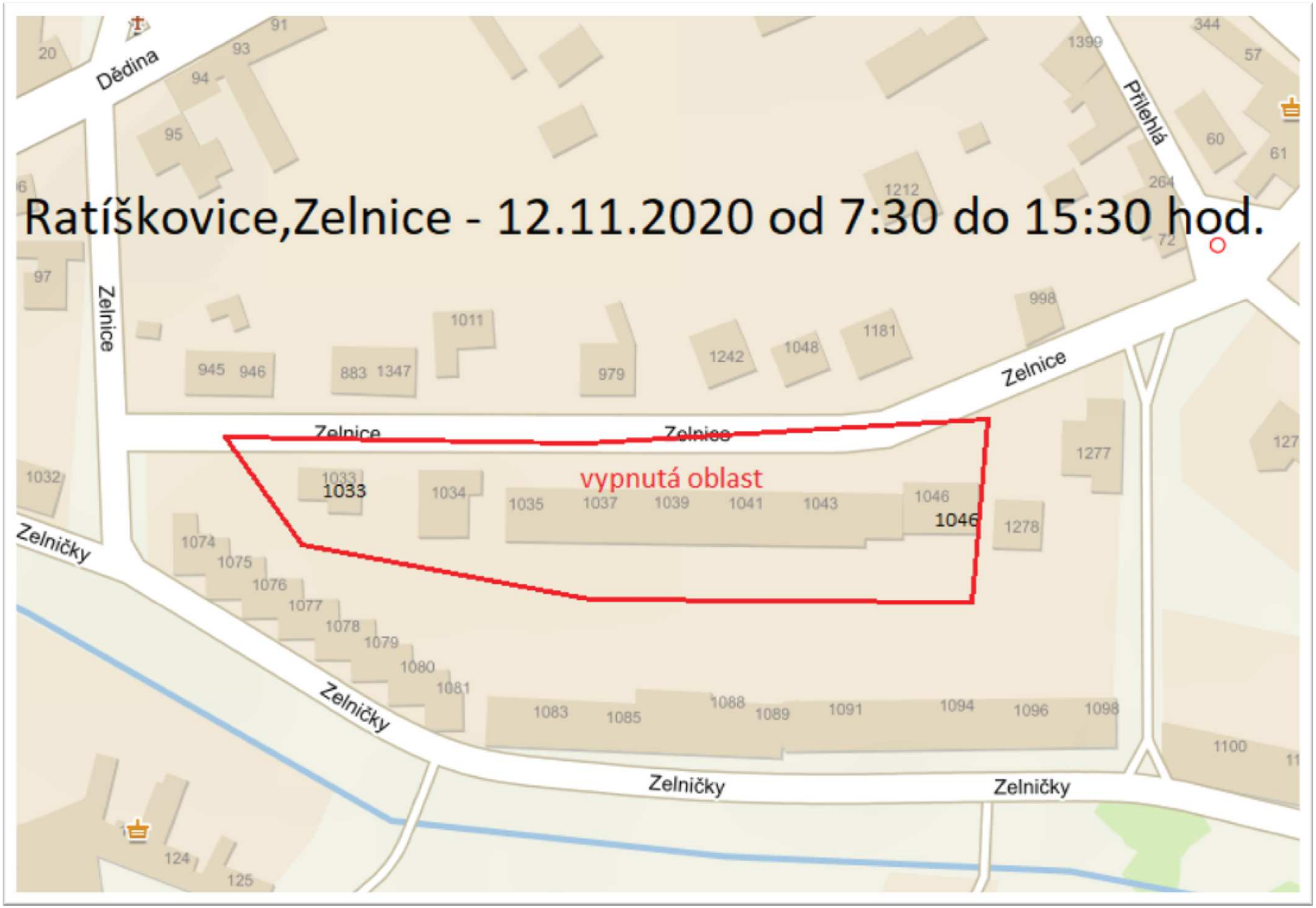
Ratíškovice,Zelnice - 12.11.2020 od 7:30 do 15:30 hod.
vypnutá oblast
Dědina
Zelnice
Zelnice
Zelnice
Zelnice
Přílehlá
Zelničky
Zelničky
Zelničky
Zelničky
1033
1046
20
91
93
94
95
97
945
946
883
1347
1011
979
1242
1048
1181
998
1399
344
57
60
61
264
72
1212
1277
127
1032
1034
1035
1037
1039
1041
1043
1278
1074
1075
1076
1077
1078
1079
1080
1081
1083
1085
1088
1089
1091
1094
1096
1098
1100
124
125

VÝZVA

Žádáme vinohradníky, kteří používají zvukové plašiče, aby dodržovali noční klid a zařízení používali ve dne od 7.00 do 22.00 hodin.

POŠTA RATÍŠKOVICE

ZMĚNA PROVOZNÍ DOBY

OD 1. ŘÍJNA 2020

PONDĚLÍ	11.00 – 12.00	13.00 – 18.00
ÚTERÝ	8.00 – 12.00	13.00 – 15.00
STŘEDA	11.00 – 12.00	13.00 – 18.00
ČTVRTEK	8.00 – 12.00	13.00 – 15.00
PÁTEK	8.00 – 12.00	13.00 – 15.00

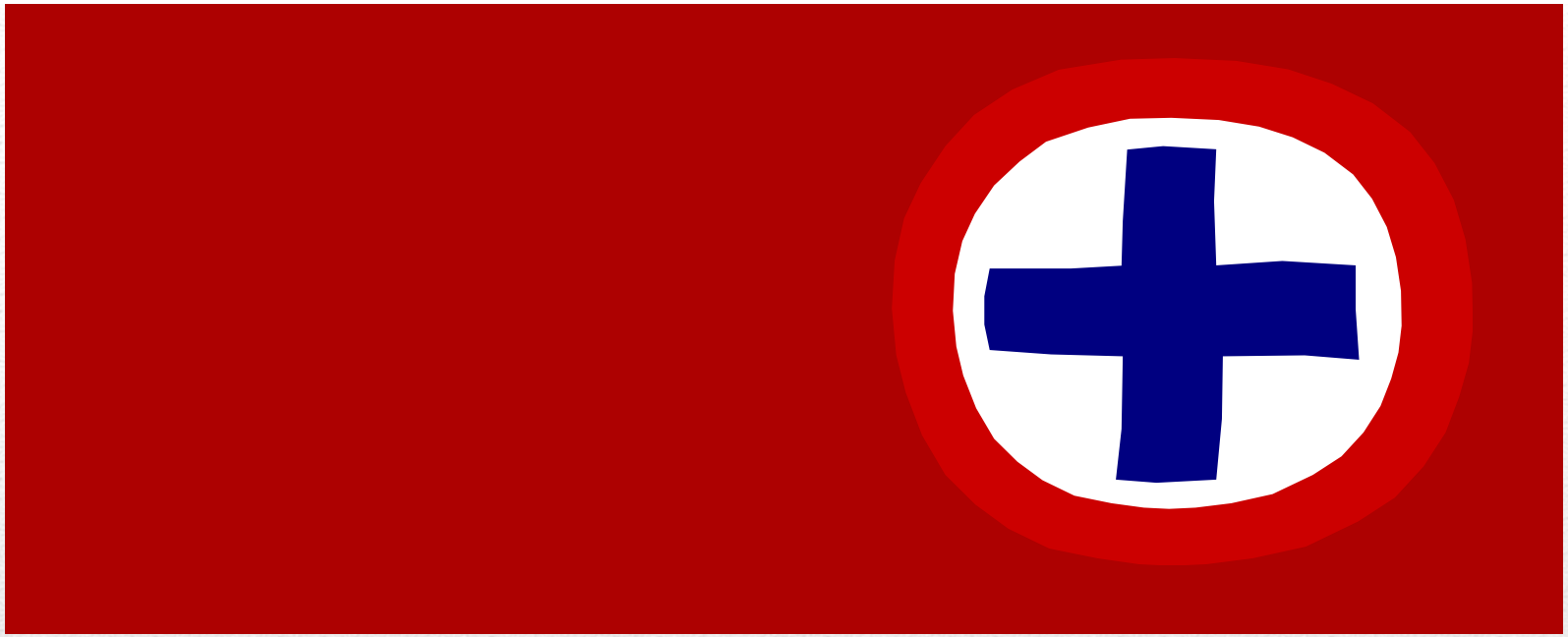

INFORMACE
ZDRAVOTNÍHO STŘEDISKA

Zpravodajství obce Ratíškovice

Zdravotní středisko Ratíškovice

MUDr. Emilie Proksová,

zdravotní sestra Miroslava Hubáčková

ORDINAČNÍ DOBA

Pondělí	**8.00 – 12.00**	**13.00 – 15.00 hod.**
Úterý	**8.00 – 9.00**	**9.30 – 12.00 hod.**
		(Kojenecká poradna)
Středa	**NEORDINUJE**	
Čtvrtek	**8.00 – 12.00 hod.**	
Pátek	**8.00 – 11 .30 hod.**	

K vyšetření se předem objednejte.

Telefon: 518 367 208 nebo 737 959 150

Všeobecná rodinná ambulance – DPS Ratíškovice

MUDr. Pavel Nenička

Pondělí	8.00 - 11.00 akutní stavy kontroly	11.00 - 14.00 objednaní pacienti + prevence	
Úterý	8.00 - 12.00 *(pouze sestra)* odběry krve, kontroly, administrativa	13.00 - 15.00 akutní stavy kontroly	15.00 - 18.00 objednaní pacienti
Středa	8.00 - 12.00 *(pouze sestra)* odběry krve, kontroly, aplikace injekcí, administrativa		
Čtvrtek	8.00 - 12.00 *(pouze sestra)* odběry krve, kontroly, aplikace injekcí, administrativa		
Pátek	8.00 - 10.00 akutní stavy	10.00 - 13.00 objednaní pacienti	

Kontakt:

511 117 895

PRAKTIČTÍ LÉKAŘI PRO DOSPĚLÉ

MUDr. Vladimír Nenička & MUDr. Eva Číhalová

ORDINAČNÍ DOBA

do odvolání

Pondělí 7.00 – 12.00 hodin

Úterý 7.00 – 12.00 hodin

Středa 7.00 – 12.00 hodin

Čtvrtek 7.00 – 12.00 hodin

Pátek 7.00 – 12.00 hodin.

MUDr. Číhalová a MUDr. Nenička
Praktičtí lékaři pro dospělé

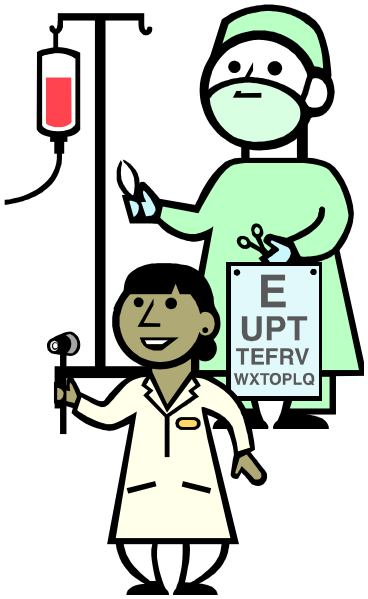

Kontakt:

518 367 182

SMS: 702 027 431

Toto číslo prosím používejte POUZE k zasílání SMS zpráv s požadavky na léky !!

Uveďte jméno, příjmení, datum narození a požadované léky.
Na stávající pevnou linku volejte v případě zhoršení
Zdravotního stavu nebo pokud se chcete objednat.

ZTRÁTY A NÁLEZY

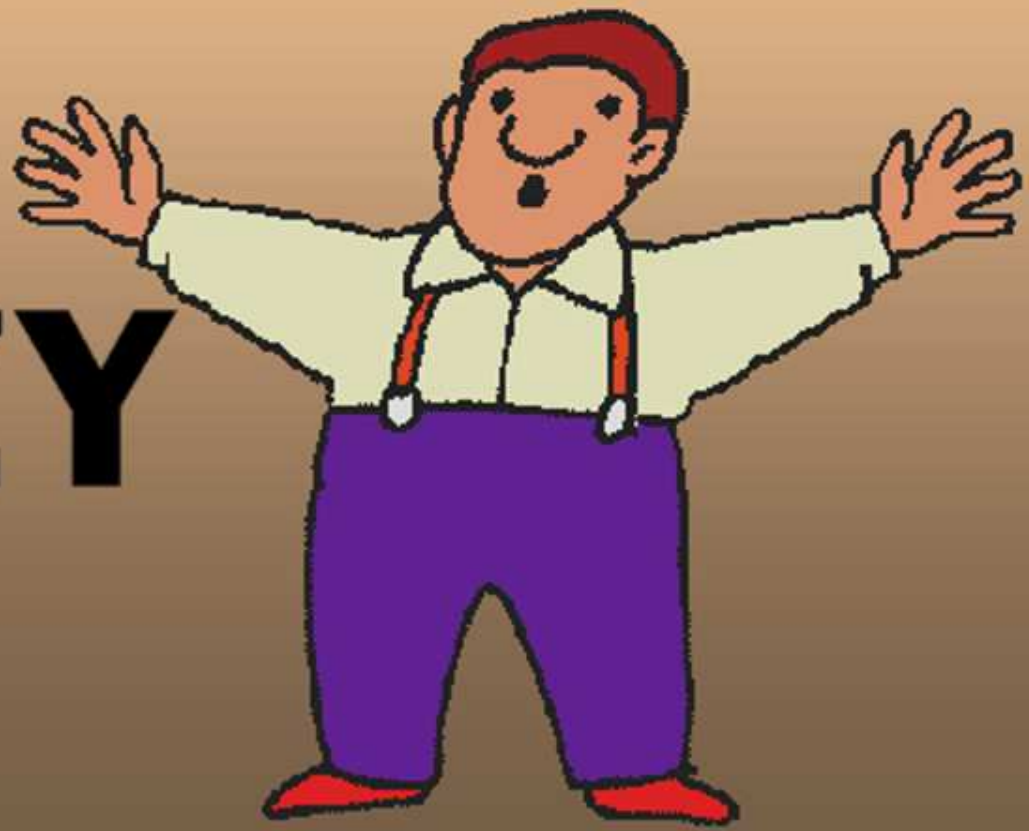

Na cyklostezce u Rúdníku,
blíže k Ratíškovicím,
se našel svazek klíčů
a zavírací nůž - viz foto.

Informace OÚ Vacenovice

Tel: 518 376 160

FOTOGALERIE

Převzetí nového doprovodného hasičského vozidla

Foto: J. Hanák

HASIČI
Ivan VLASÁK

Sbor dobrovolných hasičů
Katišovice
hasičská zbrojnice
IVECO
HASIČI
IVECO
1290

SBOR DOBROVOLNÝCH HASIČŮ
RATÍŠKOVICE

HASIČI
CTEK

Latiškovice
IVECO
HASIČI
HASIČI
SCA

SPOLEČENSKÁ RUBRIKA

Paní

Eva Hanáková

Zemřela po dlouhé těžké nemoci
dne 30. října 2020 ve věku 79 let.

Poslední rozloučení proběhne
v úzkém rodinném kruhu.

Zpravodajství Obce Ratíškovice

Příjem inzerce v pracovní době OÚ

Tel.: 518 367 236, 518 367 382

E-mail: kabelovka@ratiskovice.com

Poplatky za inzerci v TKR

První den	75,00 Kč
Další den	25,00 Kč

© T.H. 2020

Maximální počet fotografií (kulturní akce):

5 ks

„NOVINKY Z NAŠÍ OBCE DO VAŠEHO MOBILU“

V OBRAZE
Vím, co se děje

Jak mít přímo v mobilu novinky z naší obce?

Jednoduše pomocí naší mobilní aplikace V OBRAZE.

Jaké informace v aplikaci najdete?

- nejaktuálnější zprávy
- pozvánky na akce
- fotografie z dění obce
- dokumenty zveřejněné na úřední desce
- formuláře, například hlášení závad

Aplikaci si můžete stáhnout také **pomocí QR kódu**:

GET IT ON Google Play

Available on the App Store

www.aplikacevobraze.cz

Jak si aplikaci stáhnout z Google play nebo z App Store?

1. Ve vašem telefonu si otevřete aplikaci **Google play** nebo **App Store**.
2. Do vyhledávacího okna zadejte název **„V OBRAZE“**.
3. Klikněte na **instalovat**.
4. Po nainstalování klikněte na položku **otevřít** (povolit oznámení).
5. Po otevření **přidejte naši obec**, lze sledovat i více obcí.
6. Po výběru obce se data z webu **automaticky nahrají do aplikace**.